



novaTime-System-Kontakt: office@novaTime.eu
Telefon: +49-1801-6666-266-770
(3,9 ct/min vom Festnetz, Mobilfunk max. 42 ct/min)

Neuerungen novaTime 4.2.01

Freigabe für Windows 8

Für die Installationsvarianten 32-bit und 64-bit unter Windows 8 ist novaTime 4.2.01 getestet und freigegeben. Die novaTime-Software erhielt in diesem Zusammenhang grafische Aufwertungen.

Anpassung des ZDB-Servers



Der Server Status wird jetzt in 4 Stufen dargestellt:

- grau Der ZDB-Server ist nicht gestartet bzw. wurde gestoppt;
- gelb Der ZDB-Server führt Berechnungen durch;
- grün Der ZDB-Server läuft;
- rot Der ZDB-Server hat einen Fehler festgestellt und ist intern gestoppt.

Erweiterung Personaldaten Import-Export Schnittstelle

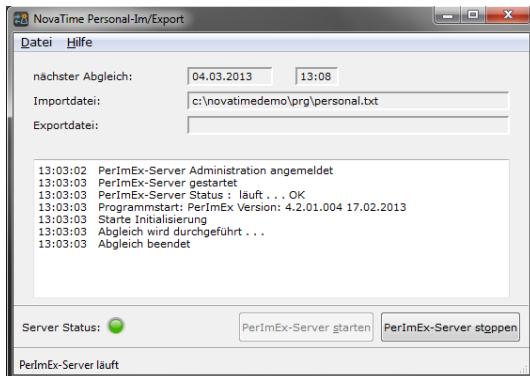

Neben einer dem ZDB-Server angepaßten Benutzeroberfläche kann die Schnittstelle jetzt auch als Windows-Dienst betrieben werden. Der Einlese- und Ausgabeumfang wurde erheblich erweitert. Datensätze, die mit einem Semikolon getrennt sind, können jetzt auch verarbeitet werden.

Aktives Textfeld

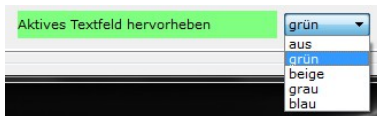

Für eine individuell ansprechende Darstellung können aktive Datenfelder jetzt mit einer von vier Farben hinterleuchtet werden.

Listenausgabe Client

Es ist nun möglich, die Anzahl der Vormonate in der Listenausgabe jeweils getrennt in novaTime-Client und Workflow einzuschränken.



novaTime-System-Kontakt: office@novaTime.eu
 Telefon: +49-1801-6666-266-770
 (3,9 ct/min vom Festnetz, Mobilfunk max. 42 ct/min)

Erweiterte Anmeldungsautomatik

Die novaTime-Anmeldungsautomatik kann nun getrennt nach novaTime-Client, Workflow und Lampen-
 tableau konfiguriert werden.

User-Verwaltung Dateneinsicht (nicht novaLite)

Neben den bekannten Eingrenzungen auf Abteilung, Zweigstelle, Kostenstelle etc. können jetzt bis zu acht
 frei definierbare Zusatzgruppierungen zur Datenstrukturierung/-eingrenzung genutzt werden.

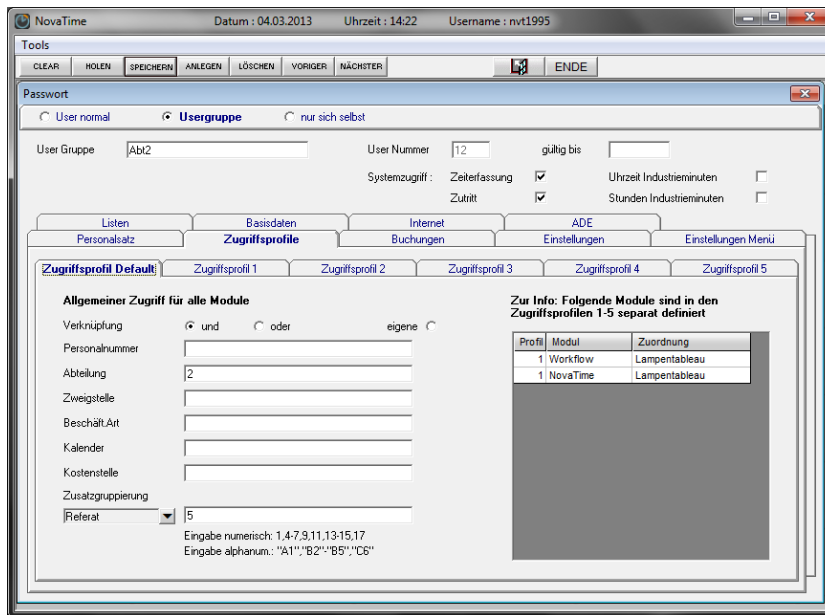

Zusätzlich stehen jetzt bis zu 5 Profile pro User zur Verfügung, um die Zugriffsberechtigungen noch feiner steuern zu können. Hier können jeweils bis zu 40 Module separat zugriffstechnisch definiert werden. So läßt sich jetzt ohne weiteres der Zugriff auf Journale nur einer Abteilung einschränken und gleichzeitig eineabteilungsübergreifende Einsicht im Lampentableau ermöglichen.

Es ist nun auch möglich, User-Daten für Archivierungs- / Auswertungszwecke per csv-Datei zu exportieren.

Bemerkungsfeld Personalstamm

Sollten Einträge in den Bemerkungsfeldern (Bemerkung, manuelle Korrektur etc.) vorhanden sein, werden diese grün hinterleuchtet.

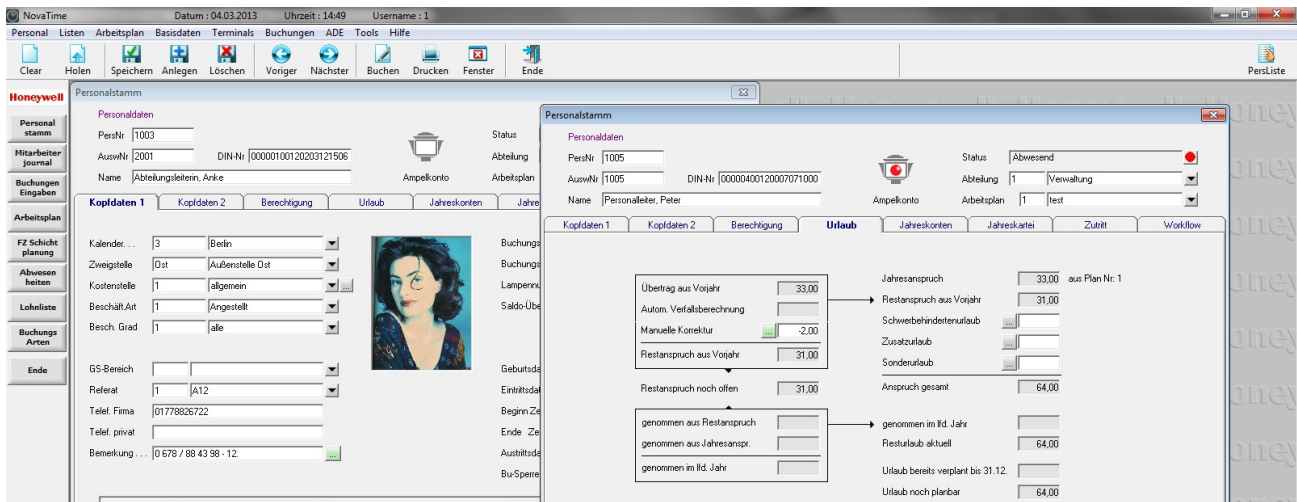



novaTime-System-Kontakt: office@novaTime.eu
 Telefon: +49-1801-6666-266-770
 (3,9 ct/min vom Festnetz, Mobilfunk max. 42 ct/min)

Arbeitsplan / Tagesplan

Nunmehr sind bis zu 9999 Arbeitspläne / Tagespläne verwaltbar.

Zeitgutschrift mit Buchung

Gutschriften bei Kommen und Gehen Buchungen können jetzt auf Bildschirm- und Internetterminals begrenzt werden.

E-Mail-Benachrichtigung bei Abwesenheit

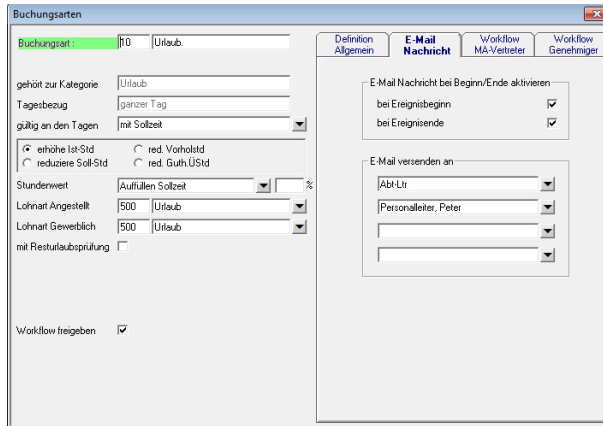

Unabhängig vom Workflow können jetzt bis zu vier Personen vom Beginn und / oder Ende einer gebuchten Abwesenheit per E-Mail informiert werden.

Buchungssperre für Vergangenheitskorrekturen

Mit novaTime können jetzt Korrekturen unterbunden werden, die über ein gesetztes Datum hinaus in die Vergangenheit erfolgen sollen (wichtig bei erfolgter Lohnabrechnung). Dieses Datum kann für einzelne Mitarbeiter gesetzt werden, aber auch über eine Gruppenänderung allgemein vergeben werden.

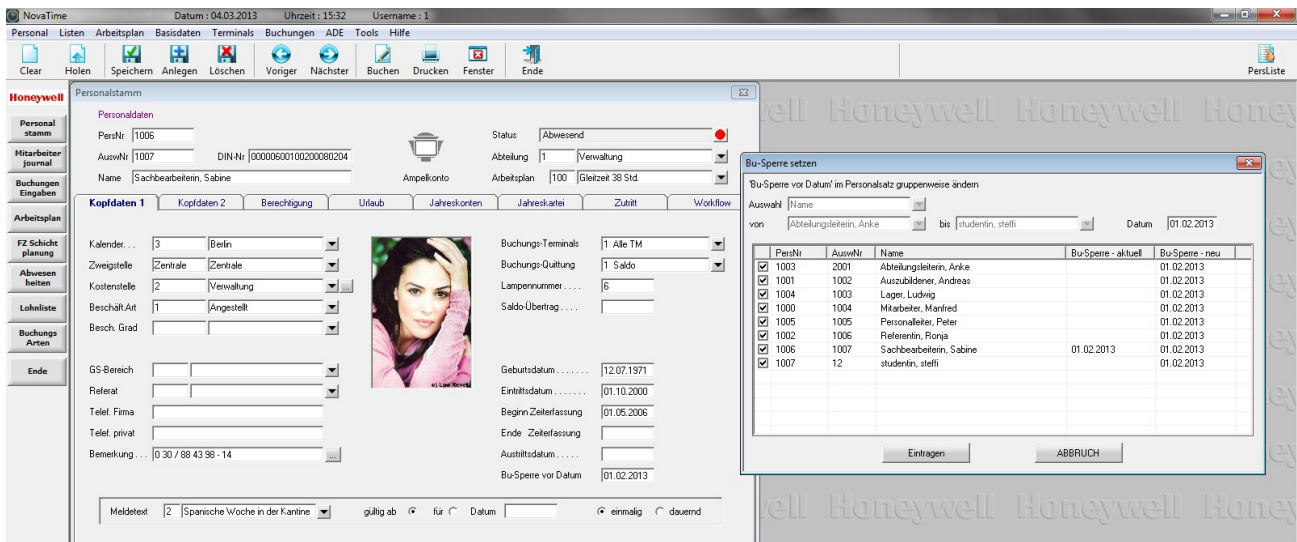



novaTime-System-Kontakt: office@novaTime.eu
Telefon: +49-1801-6666-266-770
(3,9 ct/min vom Festnetz, Mobilfunk max. 42 ct/min)

Ampelkonto

Neben dem Gesamtsaldo können jetzt bis zu drei (weitere) individuelle Referenzkonten definiert werden.

Druck Mitarbeiterjournal

Es besteht nun die Möglichkeit, bei der Auswahl mehrerer Datensätze alle Journale über ein PDF-Dokument auszudrucken.

Workflow mit Genehmigungsvolumen

Mit Aktivierung dieser Funktion kann die Menge an Tagen / Stunden, die ein Genehmiger freigeben kann, begrenzt werden. Ist die beantragte Menge größer, wird der nächstfolgende Genehmiger aktiviert. So wird z.B. aus einem einstufigen Genehmigungsverfahren bei Überschreiten eines gesetzten Grenzwertes von 3 Urlaubstagen ein zweistufiges Genehmigungsverfahren.

Auftragsdatenerfassung mit Bemerkungsfeld

Bei der Stundenverteilung kann jetzt zu jeder Buchung eine Bemerkung hinterlegt werden, die im Auftrags- / Mitarbeiterjournal zu lesen ist.

Alarmliste letzter Zutritt

Über die Alarmliste läßt sich jetzt eine Übersicht erstellen, die die letzten Zutritte aller Mitarbeiter an definierten Türen zeigt.

Personalliste Zutrittsberechtigung

Über diese Liste kann ausgewertet werden, welche Personen an welchen Türen zu welcher Zeit Zutrittsberechtigungen besitzen. Die Liste kann nach Personen oder Türen selektiert werden.

Dateinamenlänge

Das Feld für die Eingabe eines Dateinamens für Listenausgaben wurde auf 120 Zeichen erweitert.

USB-Einlesestation

Neben dem USB Reader EM 125kHz wird nun auch der USB Reader Mifare unterstützt.



novaTime-System-Kontakt: office@novaTime.eu
Telefon: +49-1801-6666-266-770
(3,9 ct/min vom Festnetz, Mobilfunk max. 42 ct/min)

Bildschirm- / Browserterminal



Das Bildschirm- / Browserterminal wurde grafisch überarbeitet und bietet eine identische Oberfläche in beiden Varianten. Ein Kostenstellenwechsel ist nun im Browserterminal möglich. Zudem läuft hier nun auch eine Echtzeituhr.